Det tar åtta minuter att cykla mellan Hovsjöskolan och Scanias huvudkontor

Ändå tror alltför många elever att de växer upp på en plats utan möjligheter

Södertälje

20
svt Nyheter
Södertälje
Nyheter
Lokalt
Sport
Kultur
Opinion
Väder
Här är första bilderna på Scanias nya lastbil

BBC
Sign in
News
Sport
Weather
NEWS
Home
Video
World
UK
Business
Tech
Science
World
Africa
Asia
Australia
Europe
Latin America
Syria crisis: Influx of refugees into Swedish town

sverigeSRradio
Nyheter
Program
P1
P2
P3
P4 Stockholm (BYT)
Alla kanaler
Sport
Astra Zeneca satsar miljarder på ny enhet i Södertälje
Publicerat måndag 18 maj 2015 kl 09.54
"Ur ett svenskt perspektiv är det glädjande"
(2:02 min)

Startsidan / Sportbladet / Hockey / Landslag / World Cup
2016-09-24
Från talang – till en superstjärna
Dokument: Det började i Södertälje – i år är Kopitar bäst betald i NHL

En tillfällig parkeringsplats har iordningställts åt de fågelintresserade besökarna på Mörkö.
Foto: Roger Stigell
Flera tusen har sett piparen på Mörkö
MÖRKÖ
Fågelvärldens Greta Garbo är ännu kvar - och intresset är stort.
Dela 0
Tweeta
Rätta text- och faktafel
Det har gått två veckor sedan den sällsynta fågeln kaspisk pipare siktades på Mörkö. Det är första gången fågeln, som normalt håller till öster om Kaspiska havet, setts i Sverige och intresset har varit stort.
KOMMENTERA (0)

Södertälje och fyra kommundelar

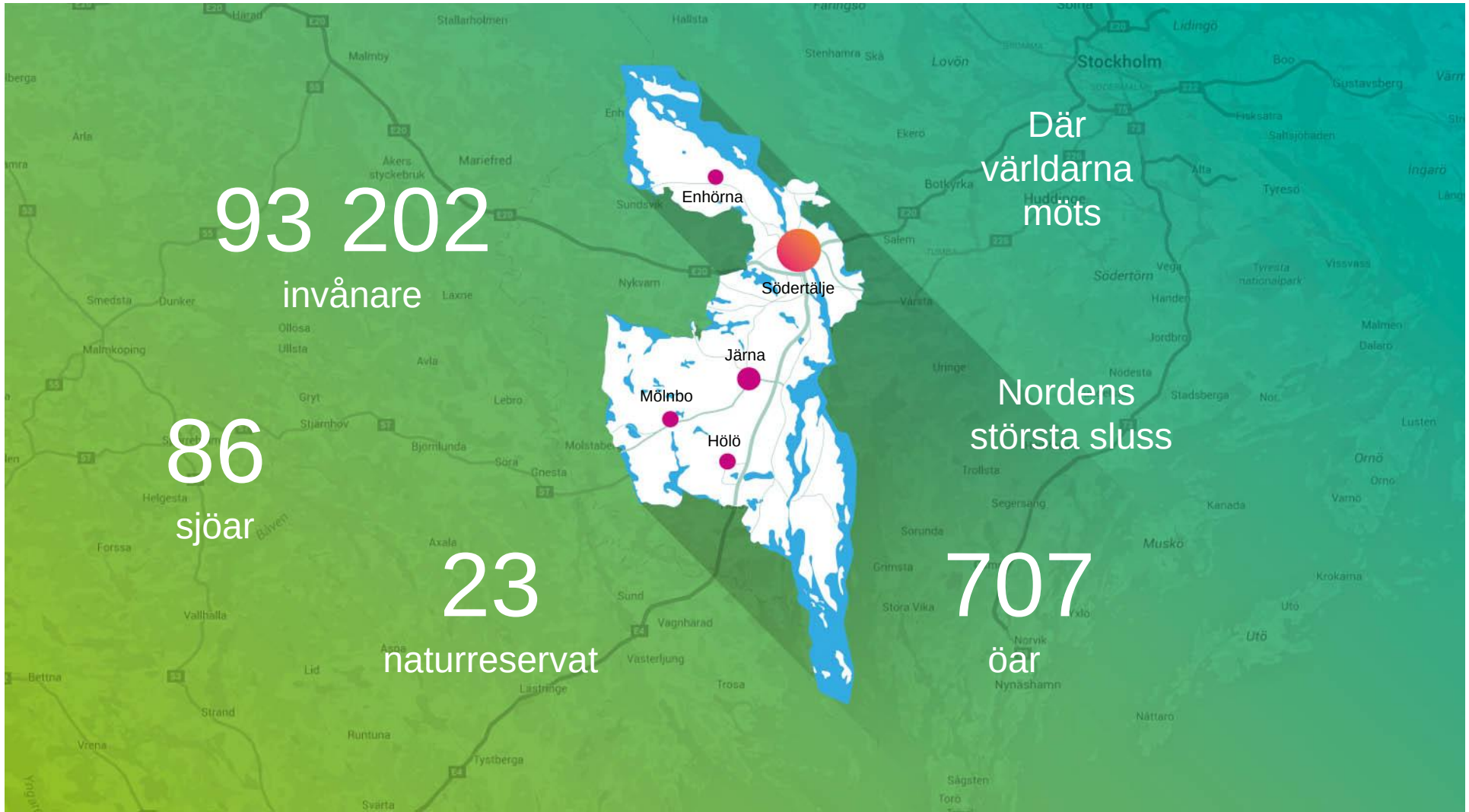

För snart 7 år sedan

Publicerad 4 maj 2011 14:07 Uppdaterad 5 maj 2011 07:28

Foto: Erik G Svensson/Scanpix

”Södertäljes skolor har allvarliga problem”

Södertälje har sämst skolor

Statligt öronmärkta pengar skulle ge Södertäljes skolor, som är sämst i landet enligt ny rankning, ytterligare 20
motsvarar 450 lärartjänster.
Men i dag går de pengarna i stället till att ge invånare mat och tak över huvudet.

Södertäljes skolor – nu bara näst sämst

"Vi är inte direkt förvånade över den dåliga placeringen"

Lärarnas tidning

Nyheter och reporta

Stora brister i Södertäljes skolor

Från **Lärarnas tidning** 2011-05-05 15:58

Södertälje måste ta krafttag för att förbättra skolan, konstaterar Skolinspektionen. Kunskapsresultaten är mycket låga, skolmiljön otrygg och styrningen från kommunledningen otillräcklig.

Utgångspunkter

- Hög andel nyanlända
- Låg utbildningsnivå
- Social segregation
- Bristande förtroende för skolan

Krisinsikt

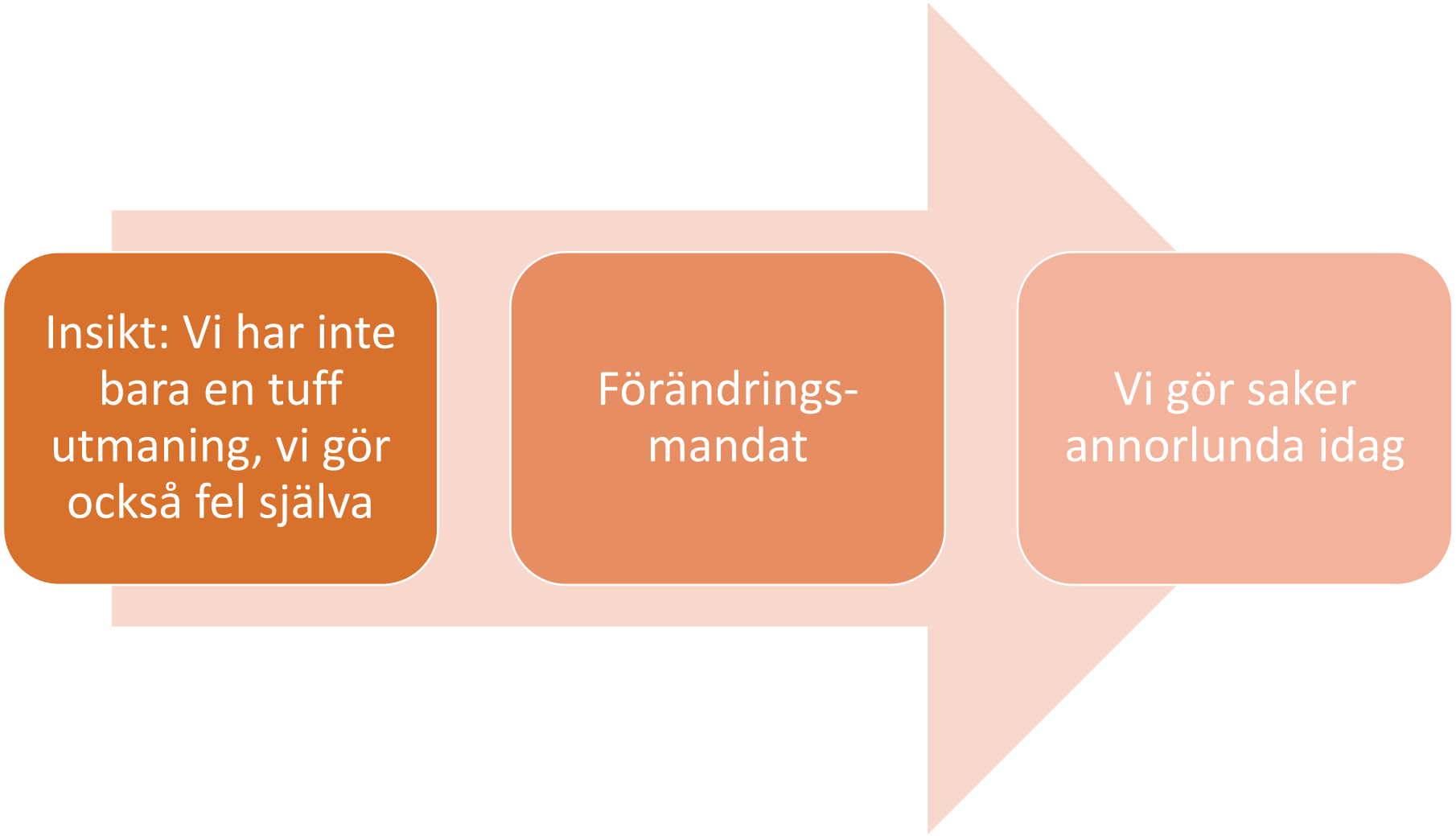
Insikt: Vi har inte bara en tuff utmaning, vi gör också fel själva
Förändrings-mandat
Vi gör saker annorlunda idag

Vad vi inte gjorde

Resurser

Organisations-struktur

Lokaler

Förändringsresan

- Styrning i linjen
- ”Inside the box”
- Ansvarskultur
- Samarbetande kultur

- Systematiskt kvalitetsarbete

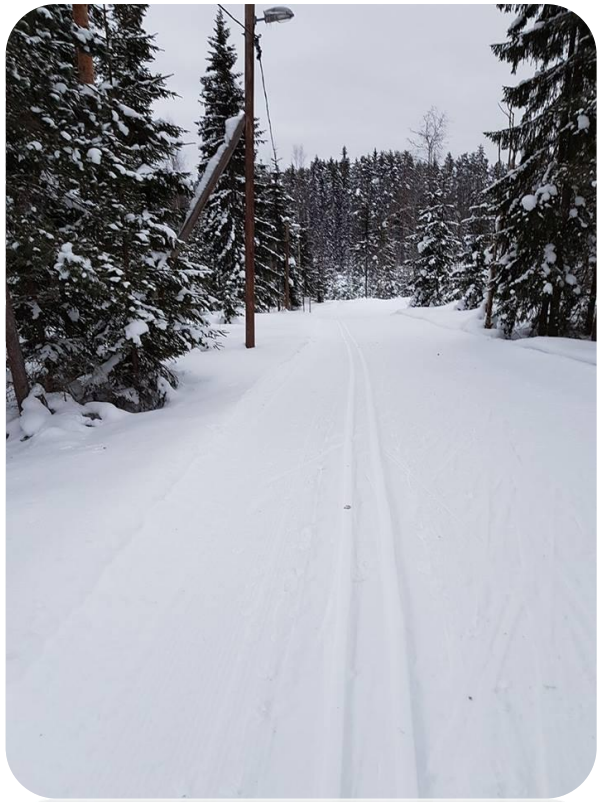

Vad vi gjorde

- Gemensam struktur för systematiskt kvalitetsarbete – som vi håller i
- Uppföljningar på elevnivå
- Strukturer och standardisering
- Forskningsbaserat utvecklingsarbete
- Kompensatoriska åtgärder på huvudmannanivå
- Nya former för kompetensutveckling
- Nya förutsättningar för lärare och rektorer

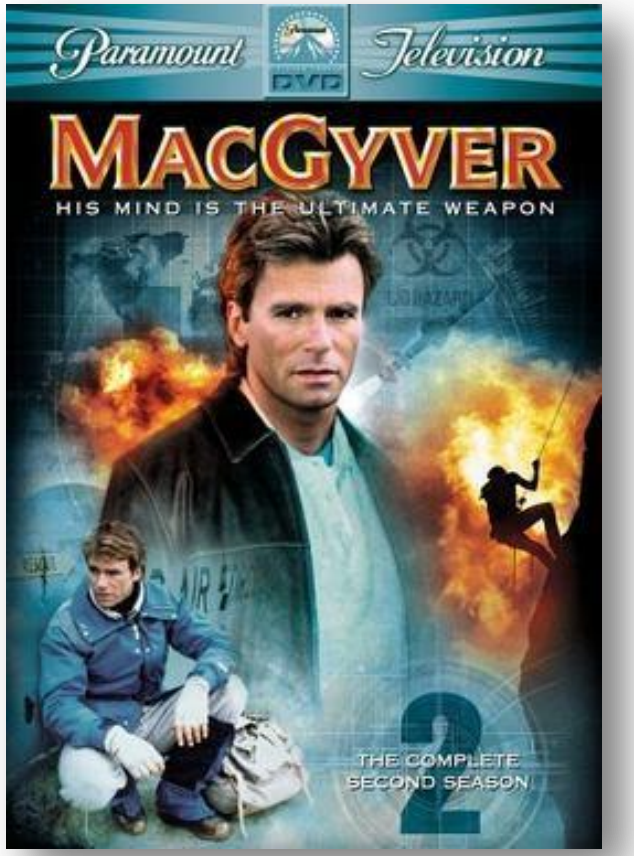

Vad gjorde vi med SYV?

Resultatet – höjt meritvärde 6 av de senaste 7 åren

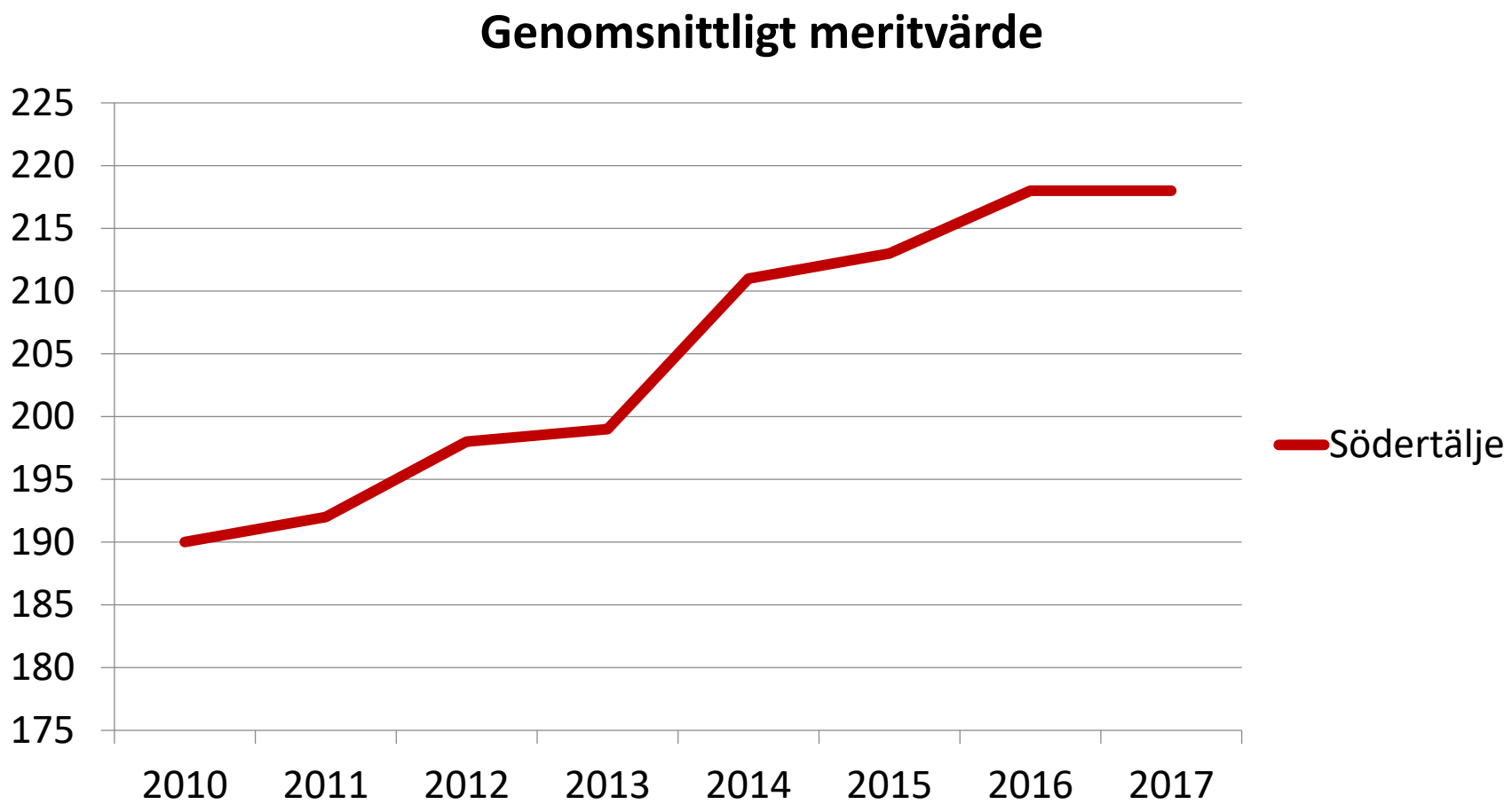

Andelen behöriga till gymnasiet ökar

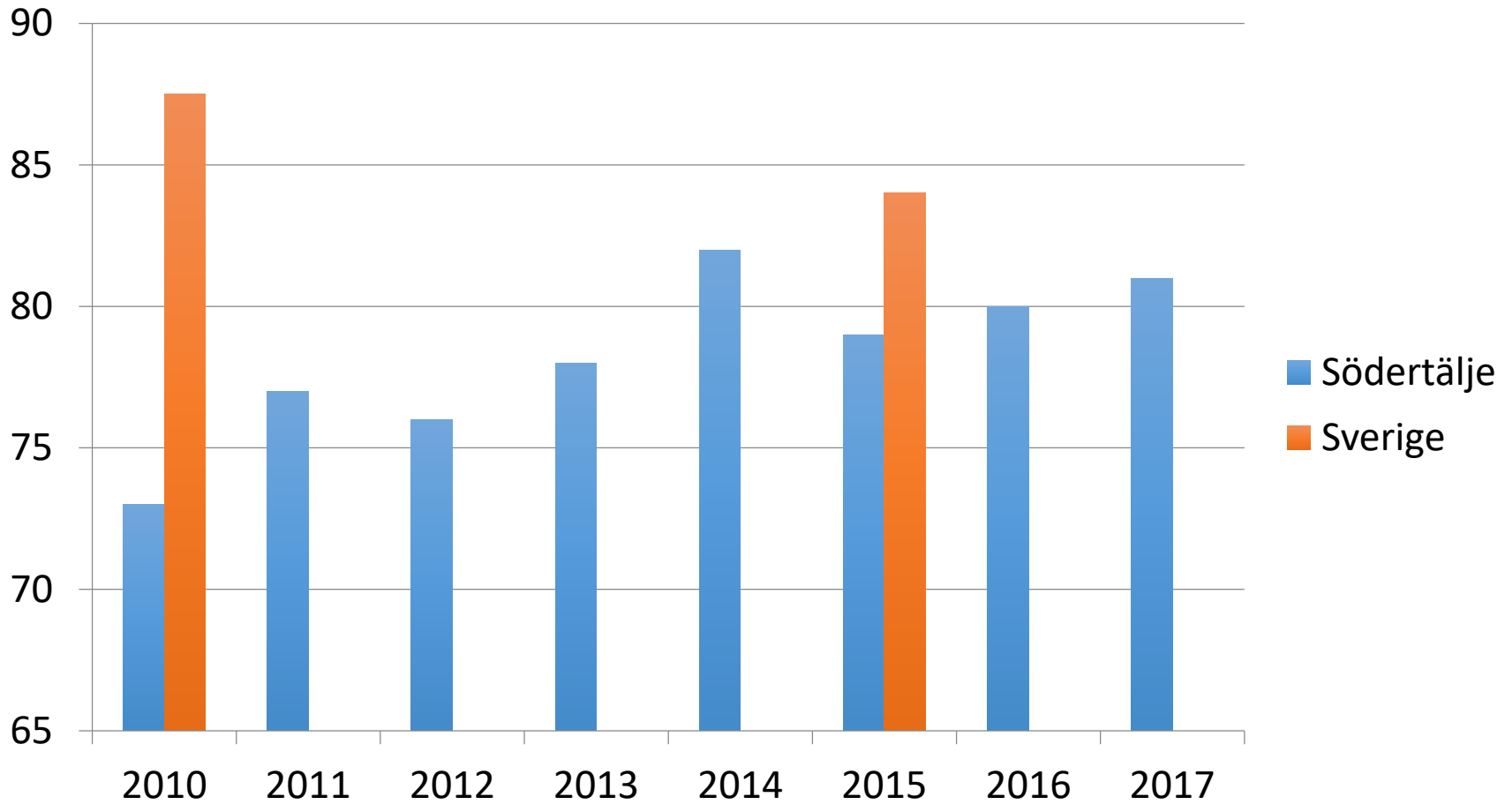

Öppna jämförelser grundskola, Sveriges kommuner och landsting

För att nå nästa nivå…

- Nytt mål: ”Södertälje kommuns förskolor, grundskolor och gymnasieskolor ska bli Sverigeledande när det gäller att utveckla undervisningen så att barn och elevers familjebakgrund får minskad betydelse.”
- Stämmer överens med den ambitionsnivå som finns i direktiven för utredningen om studie- och yrkesvägledning.

För att nå nästa nivå…

Bakgrund och syfte med skolnätverket

- Långsiktig kompetensförsörjning till Södertäljes näringsliv och akademin
- Stärka Södertäljes platsvarumärke
- Gränsöverskridande samarbete mellan näringsliv, samhälle och akademin för att skapa mervärde

Södertälje kommun · AstraZeneca · KTH · Acturum · Tom Tits Experiment · Mälardalens Tekniska Gymnasium · S:TA RAGNHILD GYMNASIET · SÖDERTÄLJE SCIENCE PARK

Det tar åtta minuter att cykla mellan Hovsjöskolan och Scanias huvudkontor

Ändå växer elever ännu upp i en social kontext där de tror att de inte har några möjligheter

För att nå nästa nivå i utvecklingen av Södertäljes skolor måste fler elever förstå hur långt de kan nå om de anstränger sig och gör sitt bästa

Då måste hela skolan och organisationen ställa om till att bli studie – och yrkesvägledande och SYV måste vara en nyckelperson